

写真5 漆塗革盾出土状況

漆塗革盾は、S X03の棺外から2点出土しました。古墳時代の盾は鞣した動物の革を木枠に張ってつくられており、革の表面に刺縫いすることで文様を表現し、その上に漆を塗ります。多くの場合、盾の木枠や革は土中で腐ってしまい漆だけが痕跡として残ります。

北側の盾1は幅約55cm、長さ約132cmの範囲に漆膜が残っていました。盾は木棺の上に置かれていたものが、木棺の腐朽とともに落ちこんだと判断されます。漆は黒漆のみが用いられ漆膜には鋸歯文や菱形文、綾杉文などの刺縫いの文様が残っています。南側の盾2の漆膜は部分的に残っており、盾1と一部重なり置かれていたと判断されます。

4. まとめ

幾坂40号墳は古墳時代中期前葉につくられた古墳です。装身具や多数の武器など多彩な副葬品が出土しました。鉄製武器の数は丹後地域でも有数の量であり、中郡盆地一帯を治めた有力者の古墳と考えられます。

丹後地域では初めての出土となった漆塗革盾は、古墳時代中期に畿内の政権が作り出したものであり、丹後地域と畿内の強い結びつきを示します。畿内の政治変動に対応していった丹後の地域勢力の動向を示す重要な出土品です。



図6 幾坂40号墳出土漆塗革盾復元模式図



図7 丹後半島の主な古墳（前・中期）

京埋七 発掘調査報告会資料 24-3
令和6年9月7日（土）

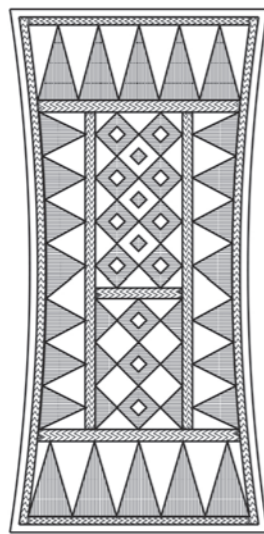
幾坂古墳群

調査場所 京丹後市大宮町周枳
調査期間 令和3年9月1日～令和4年1月28日
調査機関 公益財団法人京都府埋蔵文化財調査研究センター

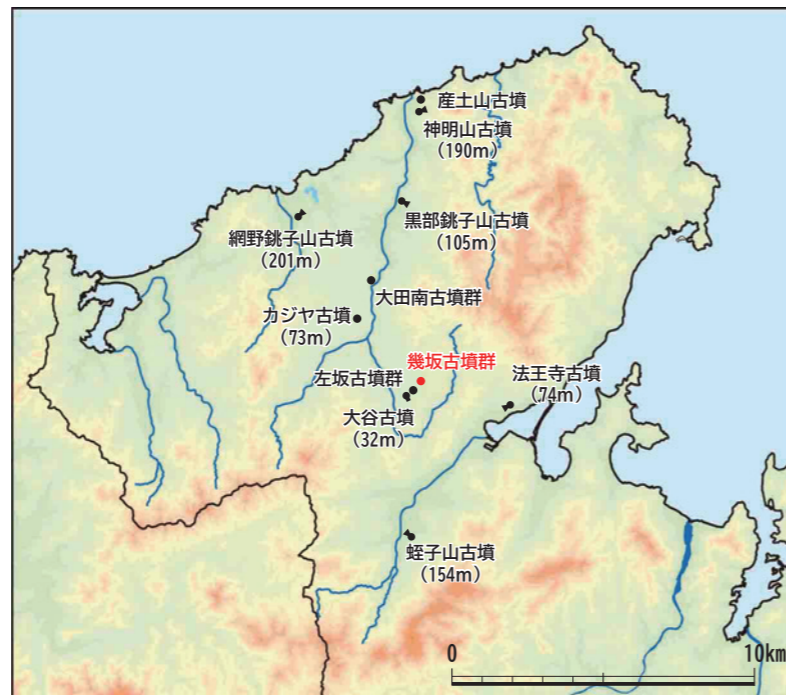

図1 調査地位置図



幾坂古墳群は京丹後市を北流する竹野川右岸の丘陵上に位置する遺跡です。

今回の調査では、古墳時代中期の古墳が4基見つかりました。埋葬施設からは勾玉や管玉といった玉類のほか、鉄鏃などの鉄製品や漆塗製品が出土しています。

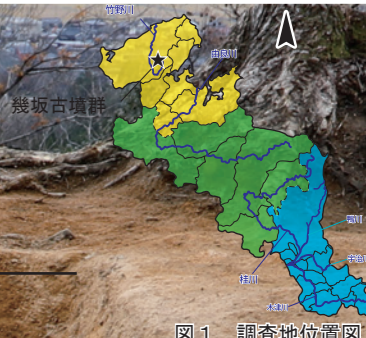
表紙写真：幾坂40号墳 遺物出土状況



公益財団法人京都府埋蔵文化財調査研究センター
〒617-0002 京都府向日市寺戸町南垣内40-3
<http://www.kyotofu-maibun.or.jp>



WEB



X (旧 Twitter)



Facebook



図2 調査地と周辺の遺跡



図3 幾坂古墳群

1. はじめに

今回の調査は一般国道312号大宮峰山道路の建設に伴い実施しています。幾坂古墳群では41基の古墳が確認されており、1・40・41号墳の3基を調査しました。1号墳は径約10mの円墳で2基の埋葬施設を確認しました。41号墳は墳丘の崩壊が著しく本来の形状は不明ですが、1基の埋葬施設を確認しました。

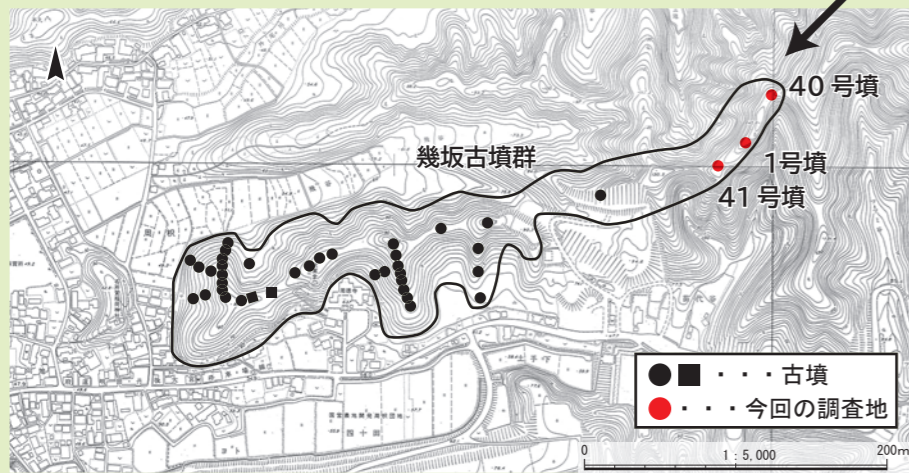

写真1 調査地全景（南から）

2. 幾坂40号墳

幾坂40号墳は古墳群の中で最も標高の高い場所に位置します。明確な盛土はなく、丘陵頂部の平坦面を削りだして古墳を造っていましたが、墳丘中央から埋葬施設が3基、西側の一段低い平坦面で1基の埋葬施設が見つかりました。

40号墳の埋葬施設周辺には、斜面崩壊や林道として利用された痕跡がみつき、古墳が造られた後に大きな地形変化があったことがわかりました。そのため、古墳本来の形状を明らかにすることはできませんでしたが、円墳の可能性がります。

3. 幾坂40号墳の埋葬施設と出土遺物

幾坂40号墳には3基の埋葬施設（SX03・SX08・SX09）がありました。そのうち2基（SX03・SX09）の棺を納める穴は、一段目の穴底に棺を納める空間として、さらに一段掘り下げた二段墓壇ぼこうとなっており、いずれも組合式箱形木棺くみあわせしきが置かれていたと考えられます。

中心的な埋葬であるSX03の墓壇の大きさは幅約2.7m、長さ約6.7m、深さ約1.3mです。棺内からは、鉄製武器（剣1本・刀2本・鏃40点以上）、鉄釧、玉類（瑪瑙製勾玉2点、蛇紋岩あるいは滑石製の勾玉2点・管玉44点・白玉1400点以上・算盤玉4点）、そろばんだま 竪櫛3点たてくしが出土しました。棺外からは鉄製武器（鏃10点以上、槍1点・鉾1点）のほか漆塗革盾2点が出土しました。SX09からは玉類（瑪瑙製勾玉2点・蛇紋岩あるいは滑石製の白玉200点以上）と竪櫛が出土しました。また、西側の一段低い平坦面で見つかったSX04からは鉄製武器（剣1本・刀1本・鏃16点以上）、鉄斧、蛇紋岩製あるいは滑石製の白玉19点出土しました。



図5 組合式木棺模式図



写真5 SX03出土玉類

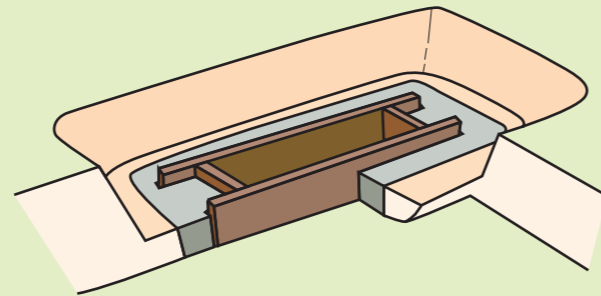

写真2 SX09 組合式木棺検出状況（南東から）



写真3 SX04 遺物出土状況（西から）

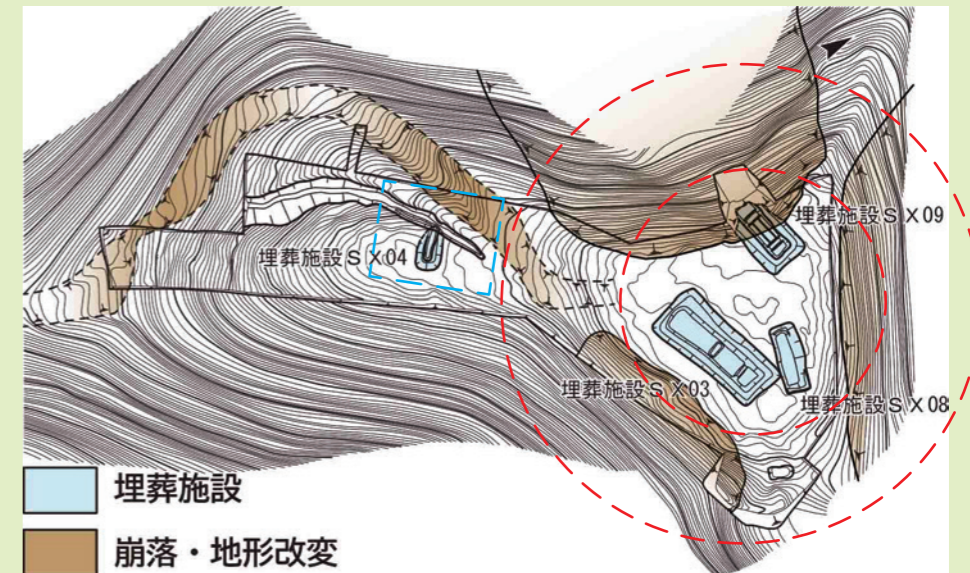

図4 幾坂40号墳



写真4 SX03 遺物出土状況（西から）